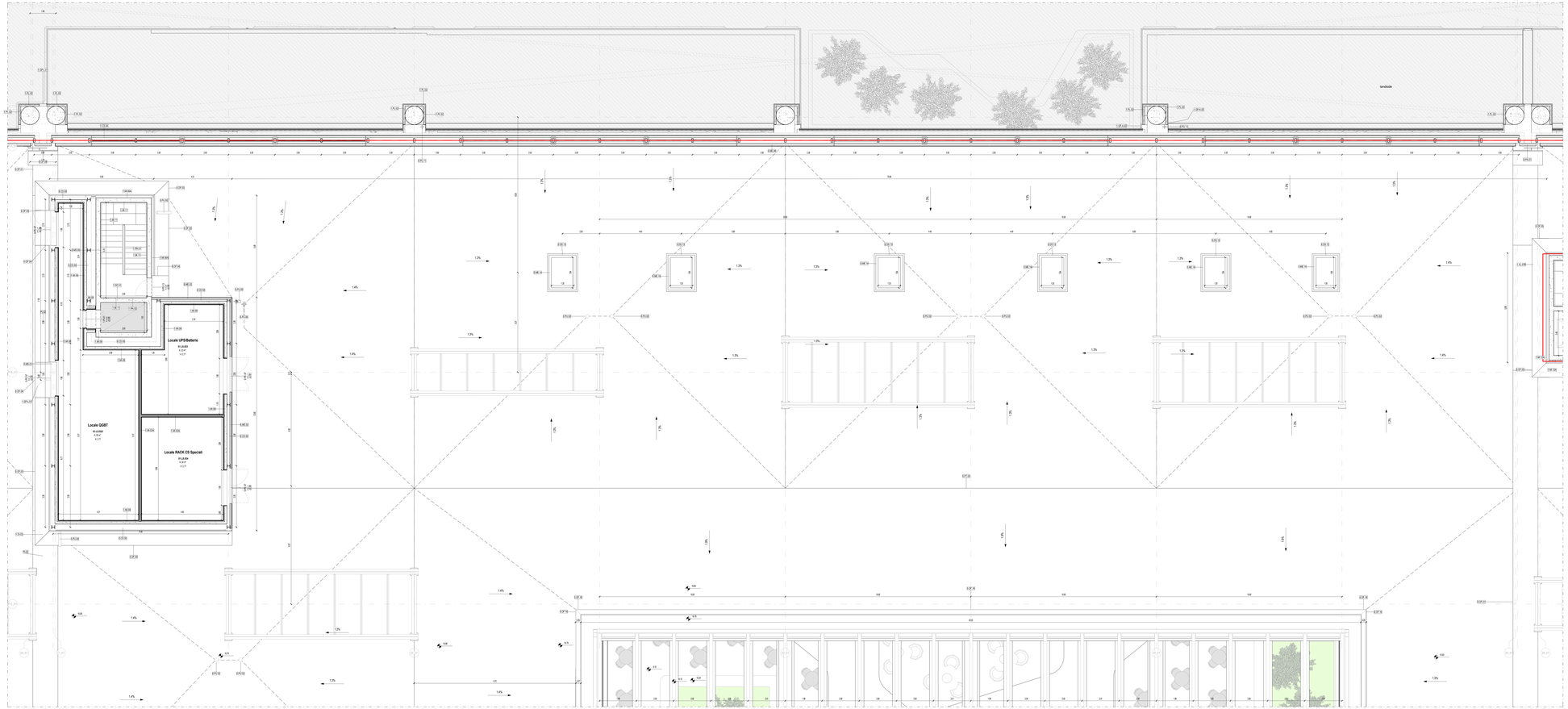

Terminal Partenze - Pianta piano mezzanino

Scala 1 : 50

PARTIZIONI VERTICALI		PARTIZIONI ORIZZONTALI		INFISSI	
WE	MURATURE ESTERNE	**PT**	PAVIMENTI	**PI**	PORTE INTERNE
WI	MURATURE INTERNE	**MS**	MASSETTI	**PE**	PORTE ESTERNE
DI	DIVISORI	**PN**	PAVIMENTI ESTERNI	**FI**	FINESTRE INTERNE/ESTERNE
PA	PANNELLI	**CO**	COPERTURE	**LU**	LUCERNARI
PL	PLACCATURE	**CONTROSOFFITTI**		**FC**	FACCIATE CONTINUE
PV	PARETI VETRATE	**CS**	CONTROSOFFITTI		
RI	RIVESTIMENTI	**VL**	VELETTE		

ALTRI ELEMENTI

RN	RINGHIERE BALAUSTRE CORRIMANI	**AR**	ARREDI	**BR**	FRANGIOLFI
PU	PLUVIALI GRONDAIE CANALINE	**SC**	SCALE (Finiture)	**SO**	SOGLIE
		OP	OPERE PREFABBRICATE	**OF**	OPERE IN FERRO
SA	SANITARI	**VE**	AIUOLE / ALBERI	**LV**	TATTILMAPPE

FINITURE

B - Zocolino

B01 Rivestimento ceramico parziale all'altezza del locale
B02 Rivestimento ceramico parziale all'altezza della parete a locale vicino h 150 cm
B03 Rivestimento ceramico in parte pre-prevalentemente offerto parete a locale vicino h 150 cm
B04 Rivestimento ceramico in parte pre-prevalentemente offerto servizio a locale vicino h 150 cm
B05 Rivestimento ceramico in parte pre-prevalentemente offerto servizio a locale vicino h 150 cm
Rivestimento ceramico in parte pre-prevalentemente offerto servizio a locale vicino
Rivestimento ceramico in parte pre-prevalentemente offerto servizio a locale vicino

M - Finitura Verticale

T01 Rasatura e tinteggiatura / Idrofuga lavabile per intero
T02 Rasatura e tinteggiatura / Idrofuga lavabile per intero h 150 cm
T03 Rasatura e tinteggiatura / Idrofuga lavabile per intero
T04 Rivestimento ceramico in parte pre-prevalentemente offerto parte a locale vicino Dim. 120x60 cm
T05 Rivestimento ceramico in parte pre-prevalentemente offerto Finitura Intarsi verticali

C - Controsoffitto

C02/C03 Doghe in legno/ne
C02/C03 Doghe in legno/ne Lunghezza 90 mm
C02/C03 Doghe in legno/ne preverniciato Larghezza 90 mm
C02/C03 Doghe in legno/ne preverniciato Spessore 20 mm
C04/C05 Pannello trasparente Dim. 600 x 600 mm
C06/C07 Pannello in lana di roccia/fibre

P - Finitura Orizzontale

F01/F02 Pavimento ceramico in parte pre-prevalentemente offerto parte a locale vicino - Dim. 120x60 cm
F01/F02 Pavimento ceramico in parte pre-prevalentemente offerto servizio a locale vicino - Dim. 120x60 cm
F01/F02 Pavimento ceramico in parte pre-prevalentemente offerto servizio a locale vicino - Dim. 120x60 cm
F01/F02 Pavimento ceramico in parte pre-prevalentemente offerto servizio a locale vicino - Dim. 120x60 cm
F01/F02 Pavimento ceramico in parte pre-prevalentemente offerto servizio a locale vicino - Dim. 120x60 cm
F01/F02 Pavimento ceramico in parte pre-prevalentemente offerto servizio a locale vicino - Dim. 120x60 cm
F01/F02 Pavimento in opera
F03 Pavimento esterno/area esterna esiccomat

ARREDI

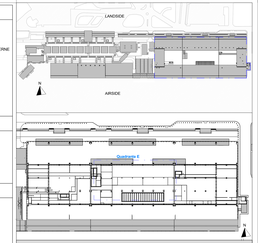

LEGENDA GRAFICA

0.00 QUOTA FINITO PIANTA	ASSE STRUTTURALE		LINEA DOGANALE
0.00 QUOTA FINITO SEZIONE	100 DIMENSIONE LINEARE	2%	LINEA DI PENDENZA
XXX XXX — N.ome Locale; N.ome Locale; Area; Area non delimitata; F.initura Locale	00 X 00 ETICHETTA PORTE (Dimensione nella		INDICAZIONE INGRESSO; INDICAZIONE NORD
	00 ETICHETTA MURI		

Gli elementi campiti in arancione sono previsti in progetto ma esclusi in appalto.

Area non soggetta ad intervento Locali esclusi dall'intervento in appalto

Area a rustico Locali consegnati a rustico

Parcheggi/stazione sosta/parte Pav. esclusa dall'intervento in appalto

CAPOSALDO FISSO

CAPOSALDO FISSO: N/S 4307454.7332; E/O 607968.9811; QUOTA ALTIM. 9.00

01_Abaco Locali

N°	Destinazione d'uso	Superficie del locale	Volume Netto (h 2.70 m)
01.AA.LS.002	HALL PARTENZE	2328.0 m²	25830.4 m³
01.LS.023	Locale UPS/Batterie	22.9 m²	63.5 m³
01.LS.024	Locale RACK CS Speciali	24.5 m²	67.8 m³
01.LS.025	Locale QGBT	49.9 m²	138.3 m³
		2425.3 m²	26100.0 m³

01_Abaco delle finiture dei Locali

Destinazione d'uso	N°	Finitura del controsoffitto	Finitura del muro	Finitura del pavimento	Finitura della base
HALL PARTENZE	01.AA.LS.002		1.F.01	1.PT.01	1.B.01
Locale UPS/Batterie	01.LS.023	Rustico	1.F.01	1.PT.05	1.B.01
Locale RACK CS Speciali	01.LS.024	Rustico	1.F.01	1.PT.05	1.B.01
Locale QGBT	01.LS.025	Rustico	1.F.01	1.PT.05	1.B.01

N.B.: Gli arredi in pianta sono indicativi degli ingombri - rifarsi alle schede arredi per gli elementi che fanno parte del progetto

N.B: Per la definizione di tutti gli elementi strutturali ed impiantistici si rimanda ai relativi elaborati

Ente Nazionale per l'Aviazione Civile

AEROPORTO CIVILE DI LAMEZIA TERME (CZ)

LOTTO L1 - Sviluppo aerostazione passeggeri
CUP: H84J22000230009

LOTTO L2 - Interventi per la security e la digitalizzazione
CUP: H86J22000280002

LOTTO L6 - Potenziamento delle reti di sottoservizi e impianti tecnologici
CUP: H84J22000600009

PROGETTO ESECUTIVO

LOTTO 1

ARCHITETTURA - STATO DI PROGETTO - AMBITO 01
Terminal Partenze - Pianta mezzanino - Quadrante E

GRUPPO DI PROGETTAZIONE
Raggruppamento Temporaneo di Professionisti

Direttore Tecnico ing. Gianpaolo Pecoraro
Direttore Amministrativo ing. Filippo Bucchi
Responsabile Integrazione Prestazioni Specialistiche ing. Alessandro Cancellieri
Progettazione Architettonica ing. Alessandro Cancellieri
Coordinatore per la Sicurezza in fase di Progettazione arch. Maria Carmela Valle
CQP arch. Gianluca Giovannoni

Direttore Tecnico ing. Gianfabrizio Pavesi
Progettazione Specialistica Impianti ing. Gianfabrizio Pavesi
P.I. Daniele Tucci
Coordinatore per la Sicurezza in fase di Esecuzione ing. Antonio Ferraro

AERTEC Engineering & Consulting
Direttore Tecnico ing. Alessandro Cortina Bontempo Lopez
Responsabile Integrazione Prestazioni Specialistiche ing. Paolo Terra Caballero

VALLE 3.0
Direttore tecnico arch. Emanuele Valle
Responsabile Integrazione Prestazioni specialistiche arch. Maria Carmela Valle
arch. Leonardo Giovannoni

incide Engineering
Direttore tecnico e progettazione strutturale ing. Massimo Ferraro
Coordinatore progettazione strutture ing. Matteo Pagnoni

CODICE ELABORATO								REVISIONE			
Fase	Lotto	Ambito	Disciplina	Tipo	Numero	Rev	Scala	N.	Data	Descrizione	
IE	L1	01	ARC	PI	23	A	1:50	00	00/00/00	EMISSIONE	00/00/00
NOME FILE: AV01IP-L1-ARC-PI-IT-A.dwg								REDAZIONE:		NCS	VALLE 3.0

Visto dal Committente **Società Aeroporturale Calabrese S.p.A.**

INTERVENTO FACENTE PARTE DEL	IL RESPONSABILE DEL PROCEDIMENTO	IL POST HOLDER DI AREA
Società Aeroporturale Il Presidio Ing. Antonio Ferraro VOLARE	Ing. Ferdinando Salerno	OPERATIVA PROGETTAZIONE E DIRETTORE TECNICO DI PROGETTAZIONE AEROPORTO MANAGER Marina Millea PH PROGETTAZIONE Ferdinando Salerno

Approvazione **ENAC**